

場所	JR大阪駅 大阪ステーションシティ サウスゲートビルディング 1階南側正面入口東方		
料金	(平日)@30万円 (休日)@36万円 ※税抜価格		
イベントスペース面積	約91㎡ ※客溜り、備品・荷物置きスペースを含む		
規制	サンプリング	商品展示	パフォーマンス
	○	○	○
サーキュレーション	(平日)約6.3万人 (休日)約7.6万人(※出所:2018年12月実施、JR大阪駅流動調査)		
音量	音量規制があります(要相談)		
電気設備	電源総容量は、100V/200V 15KVA(KW)×2か所、計30KVA(KW) 平行コンセント・C型30Aコンセント		
イベント使用可能時間	(基本)使用時間：8:00～21:00、音出時間：10:10～20:00		
搬入搬出可能時間	台車利用可能時間 20:00 - 25:30 / 4:40 - 7:00 ※音・におい等の出る作業は左記時間内のみ可 荷捌駐車場利用時間 西側車寄せ:24時間 / B3・4F駐車場:6:00 - 24:00 ※停め置き不可 ※軽作業については上記時間外も可。但し作業エリアは必ずカラーコーン等で囲い、一般のお客様が侵入しないようにしてください。		
その他	<ul style="list-style-type: none"> •全てのイベントにおいてクライアント審査・内容審査がございます。 •イベント実施希望日半年前の1日より、予約申込が可能です。 •イベント実施日の3ヶ月前まではJR関連団体の優先予約期間となります。 3ヶ月を切るまでは仮押さえとなり、予約確定へは進めません。ご了承ください。 •2日目を以降連続使用まで割引あり(イベントスペース費30%割引) •試飲試食を伴うイベントは原則不可です。 •物販、契約行為を伴うイベントは原則不可です。 •サンプリングを行う場合は、市販品もしくはサンプリング専用商品を開栓、開封しない状態(密封状態)で配布してください。※駅構内営業への補償として別途費用が発生する場合があります。 •装飾物、施工物の高さは3.8mまでです。 •スプリンクラーの散水障害になるため、天井のある造作物を設置することができません。 •半屋外の為、雨天時は雨が吹き込む場合があります。 •イベントスペース内の一部エリアは固定物の設置ができません。 ※机やのぼり等の簡単に移動できる物の設置は可。 •搬入～本番～搬出まで警備員の立会いが必須です。ポスト数は弊社にて指定いたします。(指定業者) •管轄消防署へ催物開催届の提出が必要です。 		
その他必要経費	<ul style="list-style-type: none"> •警備費 (通常)@3,600円/1H (深夜追加)@900円/1H (宿泊手当)@8,000円/1泊 •管理ディレクター費 @45,000円/8H (8H超過)@3,000円/1H (深夜追加)@1,500円/1H •申請代行費 30,000円/1式 ※スペース費を除く全ての費用に10%営業管理費が別途加算されます。 		

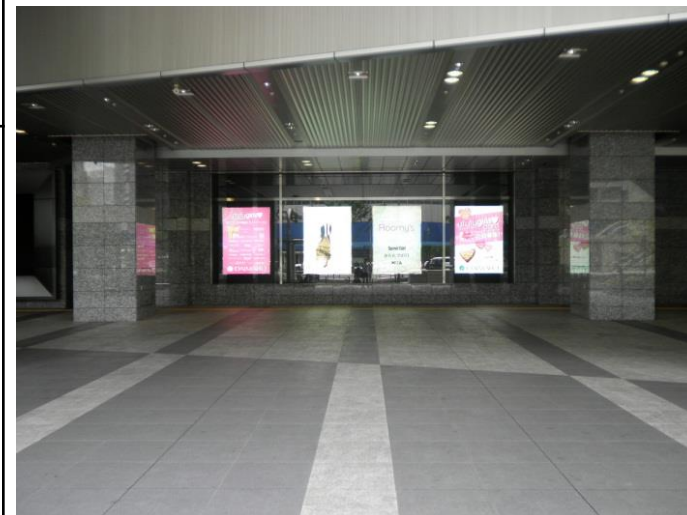
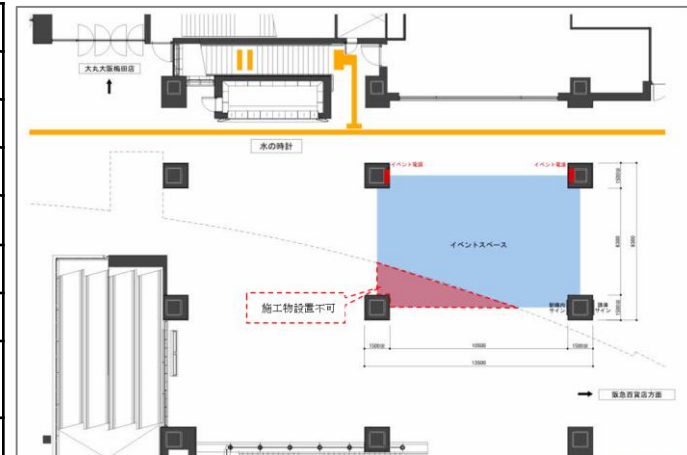

問合せ先:
 (株)JR西日本コミュニケーションズ プロモーション局
 スペースプロモーション部 スペース管理チーム
[電話番号 06-6344-5804](tel:06-6344-5804)
 (受付時間 平日10:00-17:30、土日祝を除く)

大阪ステーションシティ 南ゲート広場 スペース概要

基本情報	場 所	大阪ステーションシティ サウスゲートビル (SGB) 1階南側正面入口東方 (大阪市北区梅田3-1-1)			
	面 積	約91㎡ (客溜り、備品・荷物置きスペースを含む)			
	屋 内 外	半屋外			
	電 気 容 量	100V/200V 15KVA (KW) ×2か所 計30KVA (KW) 平行コンセント・C型30Aコンセント			
	通 行 量	(平日) 約6.3万人 (休日) 7.6万人 出所: 2018年12月実施、JR大阪駅流動調査			
利用可能時間	イベント本番	8:00 - 21:00			
	音出し可能	10:10 - 20:00			
	荷 捌 場	西側車寄せ: 24時間 / B3・4F 駐車場: 6:00 - 24:00			
	広場への搬出入	20:00 - 25:30 / 4:40 - 7:00			
	設 営 撤 去	20:00 - 7:00			
設備・備品	控 え 室	無	※要相談	給排水設備	無
	ストック場所			ゴミ処理	不可
	ネット環境	無		備品貸出	無
	事前納品	不可		その他	車両展示可
制限等	高さ制限	3.8m			
	音量制限	要相談 (隣接の百貨店に響くものは不可)			
	設 営 物	<ul style="list-style-type: none"> ・造作物は全て不燃・防炎加工を施したものを使用し、その証明書を事前にご提出ください。 ・装飾・施工物の仕様、レイアウトは管轄消防署との調整が必要となります。 ・スプリンクラーの散水障害になるため、天井のある施工物の設置はできません。 			
	イベント内容	<ul style="list-style-type: none"> ・1枚もののチラシやパンフレット、軽量のサンプルのみでの配布は禁止です。袋詰めし、手渡ししてください。 ・風船や飛散する恐れのあるものは使用できません。 			
留意点	荷捌場	<ul style="list-style-type: none"> ・荷捌駐車場の利用は事前申請が必要です。 ・搬入車両には「駐車証明書」の掲示が必要です。当日までに管理スタッフより手渡しいたします。 ・車両制限有り【ハイエース2台まで、2t車1台まで、2tロング不可】 ・車両の停め置き不可。荷卸が終わり次第移動させてください。 			
	搬 出 入	<ul style="list-style-type: none"> <西側車寄せ> ・イベントスペースは荷捌所と同階にあります。 ・※車両停め置き不可。荷卸が終わり次第移動が必要。 <B3・4F 駐車場> ・荷卸しの停車可能時間は原則30分以内とします。(無料) ・30分以上の駐車は有料です。(駐車場: 360円/30分) ・搬入EV 間口【1.40m】、カゴ内【幅1.6m 奥行き2.2m 高さ2.1m(トランク3.3m)】 ・※地下搬出入は8:30-10:00、15:00-17:00は使用ができません。 ・搬入EV 荷重【1800kg】 			
	設 営 撤 去	<ul style="list-style-type: none"> ・設営撤去時は作業エリアをベルトパターン等で囲い、一般のお客様の安全を十分に確保したうえで作業に取りかかってください。 ・イベントスペースエリア内に最低1本、消火器を配置ください。 			
	その他	<ul style="list-style-type: none"> ・車両展示が可能です。条件は別途お問合せください。 ・搬入・設営～本番～撤去・搬出まで、警備員の配置が必要です。 			

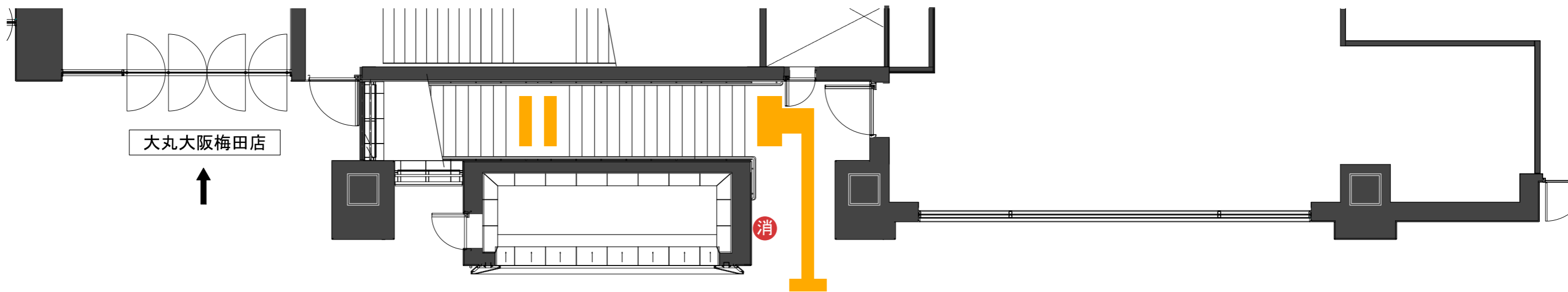

水の時計

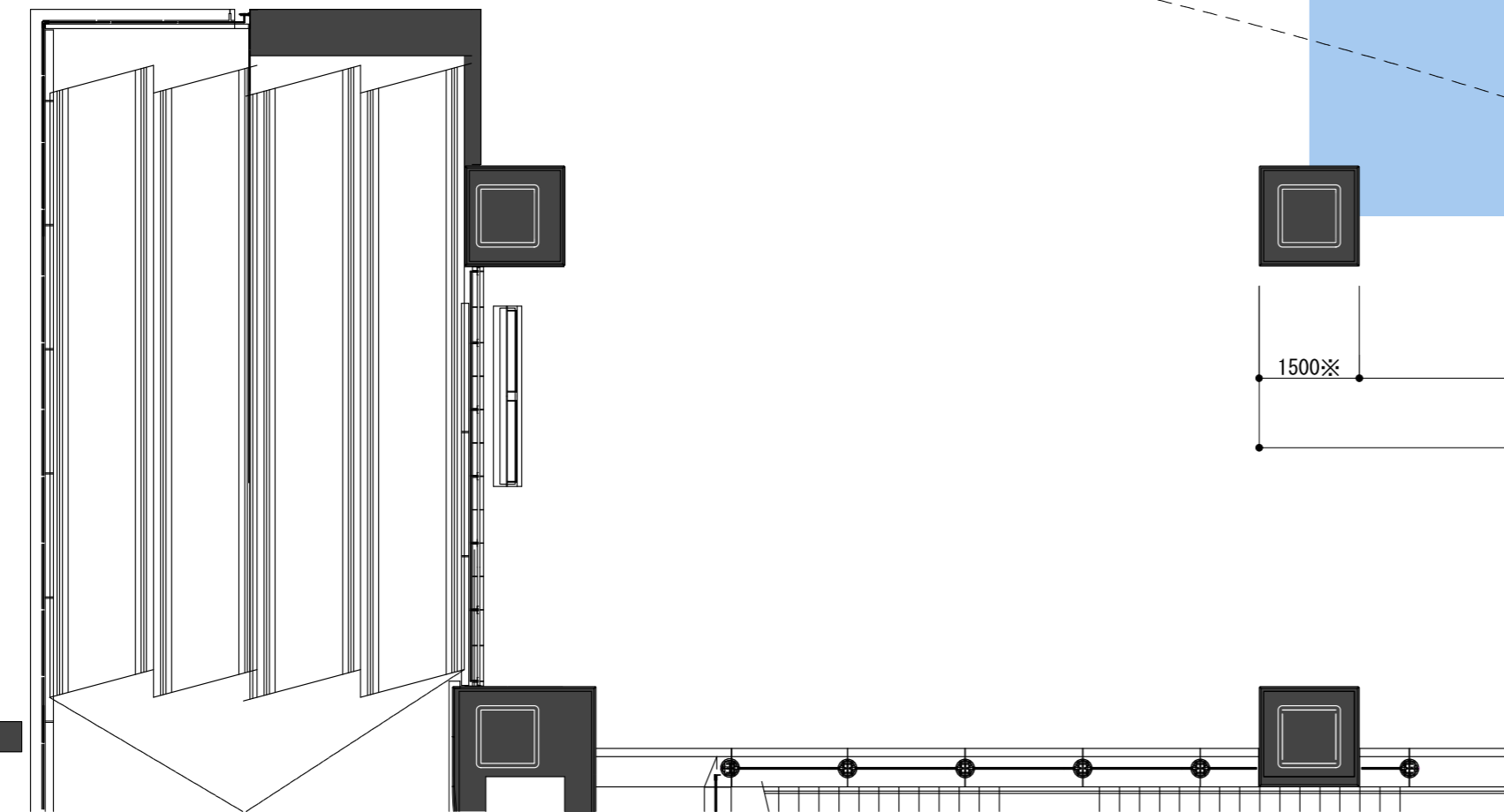
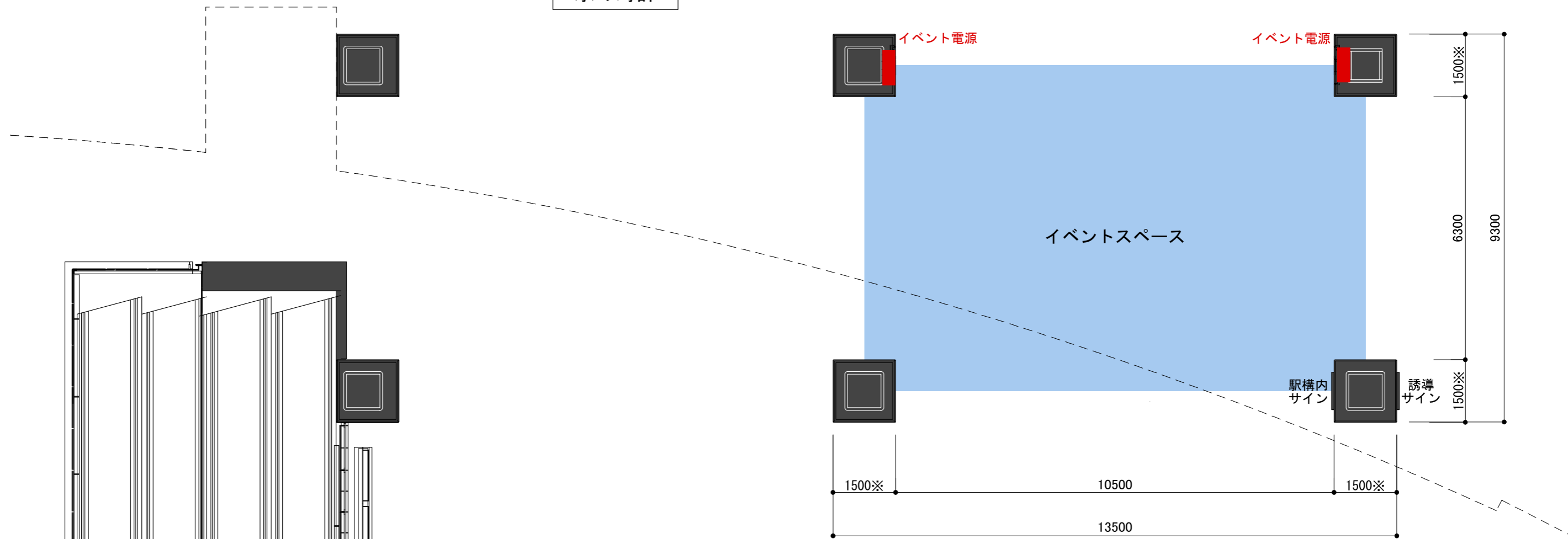

→ 阪急百貨店方面

消
階段壁面

大阪ステーションシティ イベント広場 施設利用料金表

① 広場使用料金(一日当たり)

(税抜)

広場	時空の広場	アトリウム広場		南ゲート広場	旅立ちの広場	カリヨン広場	風の広場
平日	450,000 円	(広場)	500,000 円	300,000 円	250,000 円 (100,000 円) ^{※1}	200,000 円	250,000 円
		(O-vision)	150,000 円				
休日	540,000 円	(広場)	600,000 円	360,000 円	300,000 円 (100,000 円) ^{※1}	240,000 円	300,000 円
		(O-vision)	150,000 円				
平米数	225 m ²	49 m ²		91 m ²	54 m ²	25 m ²	110 m ²
備考	<p>※1()の料金は、南ゲート広場への誘客を目的としたサンプリングを実施する場合の料金です。南ゲート広場と同時に申し込みください。</p> <p>●割引料金について</p> <p>1. 連続利用割引(2日目以降) : 広場使用料金の30%割引(O-vision使用料には適用されません。)</p> <p>2. 観光誘致割引: 行政機関、観光協会等が主催する「国内観光誘致」を目的としたJR利用促進に通ずるもの</p> <p>3. 社会活動割引: 公の福利増進に資するもの等社会活動、社会貢献等を目的としたもの</p> <p>●設営撤去日使用料金</p> <p>(基本)設営時21時～撤去日翌日5時まで無料(但し、前日利用のイベント主催者と要調整)</p> <p>※前日設営(21時まで)、翌日撤去5～21時使用の場合は当日料金50%割引</p>						

② 警備費(一ポスト当たり)

(税抜)

通常料金	3,600 円/1H	1配置につき最低保証時間が7時間となります。
深夜追加	900 円/1H	22:00～翌5:00にかかる業務について発生します。
宿泊料金	8,000 円/1泊	0:00～7:00までの出勤、23:30～5:00(までの退勤の場合発生します)。
備考	<p>●搬入時～本番～搬出時まで、最低1ポスト以上の警備が必要となります。</p> <p>●警備ポスト数については弊社より指導させていただきます。</p> <p>●台車を使用しての搬出入時間に制限がございます。(手運び搬入については時間の制限なし)</p>	

③ 立会人件費

(税抜)

日当(8Hまで)	45,000 円	広場を安全に利用いただくため、弊社より管理ディレクターを派遣いたします。
8H超過分	3,000 円/1H	
深夜料金	1,500 円/1H	22:00～翌5:00にかかる業務について発生します。

④ 申請代行費(一イベント当たり)

(税抜)

料金	30,000 円	ビル管理会社に対し、消防関連書類や入館申請書類の提出を代理いたします。
----	----------	-------------------------------------

【注意事項】

※①広場使用料を除く合計金額の10%を営業管理費として頂戴いたします。

※設備使用(ステージ、音響機器等設備、備品関係、ポール着脱、運搬等)、イベント企画、図面作成等には別途費用がかかります。

※キャンセル料について

イベント主催者側の都合によりスペース使用を取り消す場合は、以下の通りキャンセル料が発生します。

イベント当日より1か月前から2週間前まで : 要相談

イベント当日より2週間前から1週間前まで : イベント経費の半額

イベント当日より1週間前から当日まで : イベント経費の全額

2024.4 改定